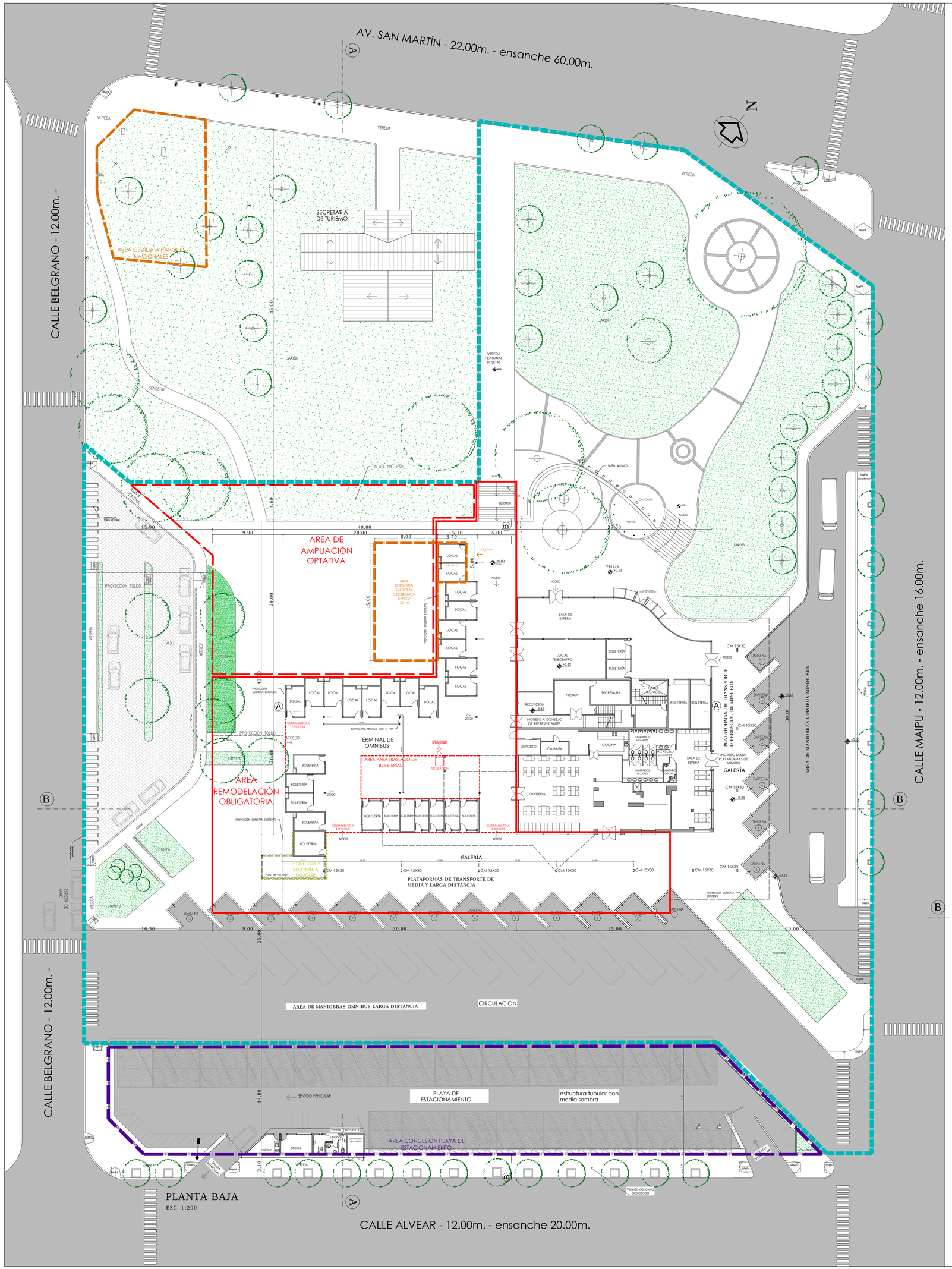

PLANTA BAJA
ESC. 1:200

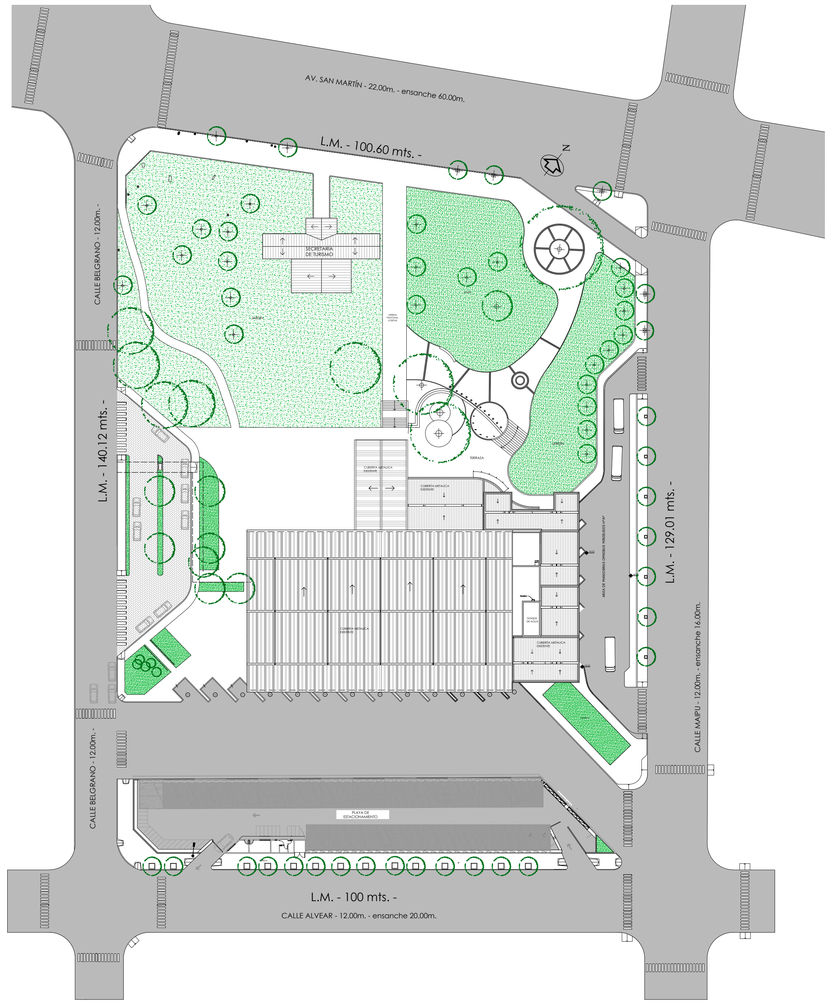

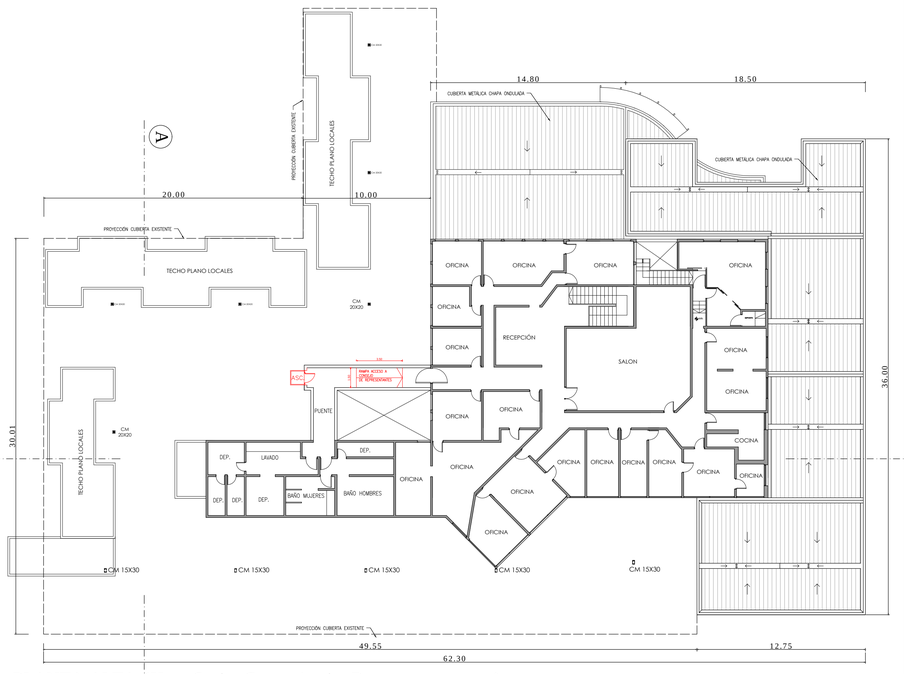

PLANTA ALTA (Hoy Sede Concejo de Representantes)
ESC. 1:200

REFERENCIAS

- Area a Concesionar
- Area a Remodelar Obligatoria
- Area Ampliación Optativa
- Area Concesión Diferida
- Area Parques Nacionales

ANEXO Nº I	MUNICIPALIDAD DE VILLA CARLOS PAZ SECRETARÍA DE DESARROLLO URBANO AMBIENTAL DIRECCIÓN DE PLANEAMIENTO FÍSICO Y AMBIENTE
PLANO Nº 01	OBRA: TERMINAL DE OMNIBUS UBICACIÓN: AV. SAN MARTÍN PLANO: PLANTA BAJA, PLANTA ALTA Y PLANIMETRÍA

ESCALA: 1/200 1/500 FECHA: JULIO 2018	SECRETARIO: LIC. HORACIO PEDRONE	DIRECTOR: Arq. LILIANA BINA	COORDINADOR: Arq. MARCELA BOSCH DIBUJO: GISELLA RAIMONDO